



TEKNISK RIDER

version 8. nov 2021

SPILLESTED

Godset

Adresse: Jens Holms Vej 5, 6000 Kolding

Telefon: +45 79 79 10 60

E-mail: godset@kolding.dk

www.godset.net

KONTAKT PERSONER

preproduktion generelt

Jacob Holst (+45 40 34 20 64 - jaho@kolding.dk)

Scene/ teknik

Claus Breiner Henriksen (+45 52 50 60 74 - clausbhenriksen@gmail.com)



PA OG MONITORS

Alt PA og monitors drives af D80 amps fra D&B

PA

D&B Audio

4 stk. V8

4 stk. V12

4 stk. V-sub

1 stk. J-ultra sub

1 stk. J-infra sub

<http://www.dbaudio.com/en/systems/black-range/v-series>

MONITORS

8 stk. D&B M4 2-way aktiv på 6 sends

FOH

MIXER

Soundcraft Vi4:

64 preamps

96 desk handles

32 busser (kan assignes til grp / aux / effekter)

8 lexicon FX

<http://www.soundcraft.com/products/product.aspx?pid=14>

Ipad til remote

Krydsfelt (fast monteret på scenevæg)

fripatch krydsfelt med remote boxe samt passivt monitor split.

MIKROFONER

2 x Audix D2

1 x Audix D4

1 x Audix D5

1 x Audix D6

4 x AKG D7

1 x AKG D5

1 x AKG D 112

5 x AKG C214

2 x AKG 535 EB

1 x N/D 408B

1 x RE 27 N/D

1 x Sennheizer MD 421

4 x Sennheizer E 604 (clips til tomer)

4 x Sennheizer E 504 (clips til tomer)

2 x Audio-Technica At 2020

2 x Audio-Technica ATM 250 DE

10 x Shure SM 57

4 x Shure SM 58

2 x Shure SM 81

1 x Shure Beta 52A

1 x Beta 56 A

1 x Beta 57 A

9 x Shure Beta 58A

1 x Shure Beta 87

1 x Shure Beta 91 A

STATIVER

4 x små med stor klump

6 x små lille klump

18 x stor m/svingarm

3 x solist

LINEDRIVERE

8 x Klark Teknik LBB Linedrivere

4 x Radial Pro passiv DI

1 x Radial Pro 2 stereo DI

LYS

<u>LYSBORD</u>	Avolites Tiger Touch
<u>LYS OVER SCENE</u>	8 x Robe Robin 300 wash LED (kører mode 2) 12 x Robe Viva RNS 2 Cmyk 38 x PAR lamper (OW)
<u>FRONT</u>	5 x spot 4 x Fresnel 2 x 2way blinder
<u>EFFEKTER</u>	2 x hazer
<u>DÆMPER</u>	30 Kanaler 3kw Elektron til Par lamper
<u>LYSRIG</u>	Frontbro 6 meter TX 25cm trekant truss Over scenen 7 x 3 meter grid af TX25 trekant truss
<u>MOTORTALJER</u>	6 x Lodestar DC D8+ F 250 kg 1 x Kinesys digital taljestyling med remote

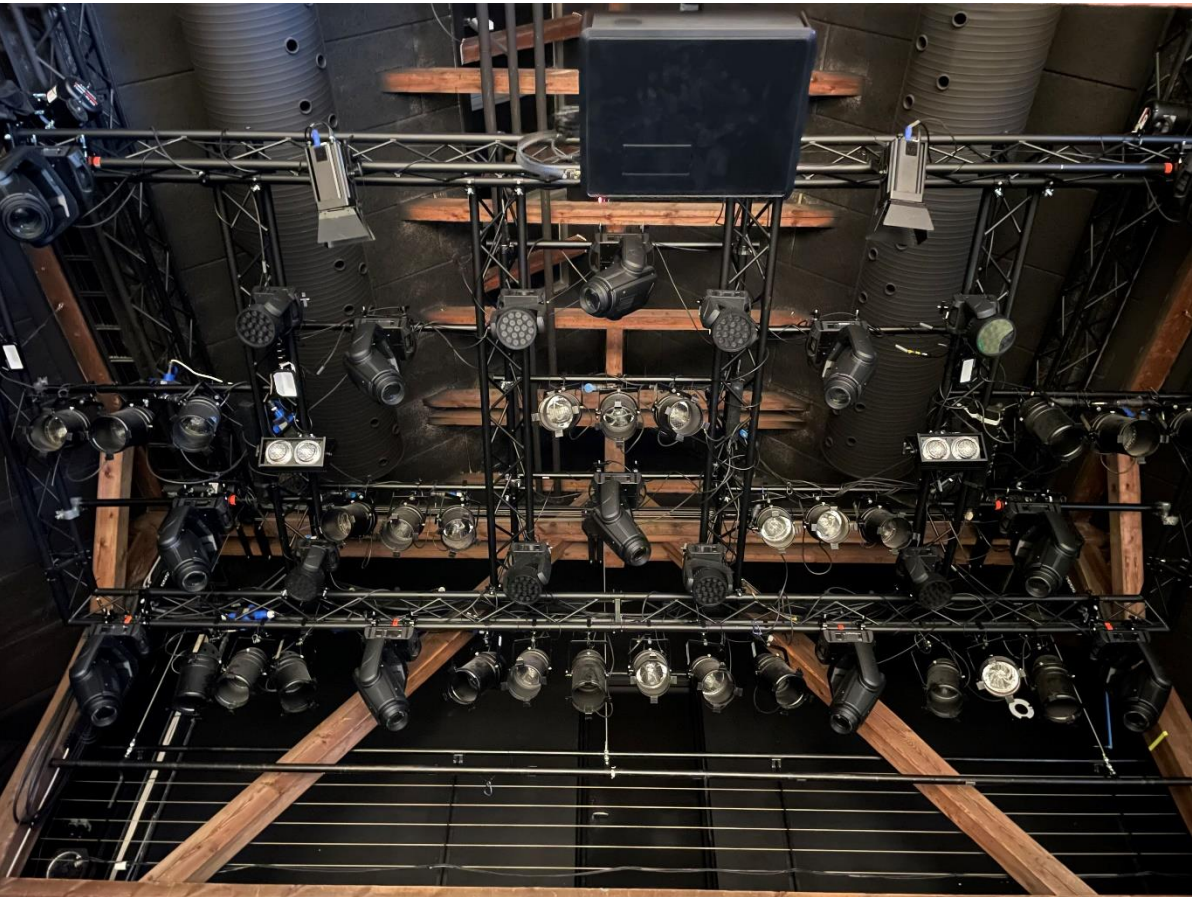

STRØM

Ud over strøm til det i denne rider nævnte udstyr, er der:

220 V udtag under scenen

1 stk. 3x63 A CE udtag under scene, stage left

1 stk 3X63 A CE udtag backstage, stage left

Der findes byggetavle 3x63A til alle slags udtag samt volt og amp måling af forbrug.

Der kan ikke påregnes at kunne trækkes fuld effekt på samtlige udtag.

SCENE

Scenehøjde: 76 cm

Bredde: 6,65 m

Dybde 4,40 m

Højde: der er ca. 8 m fra scenegulv til kip.

Ekstra bredde: Der er endvidere et område i scenehøjde på ca. 1 m (b) x 4 m (d) i begge sider af scenen. Dette område og selve scenen er afbrudt af træsøjlerne forrest på scenen, og er ikke fuldt synligt for publikum

Ekstra dybde: Der er endvidere 1,10 m bagerst upstage med loftshøjde 2,72, men de 1,10 m er bagved evt. artist bagtæppe

Bemærk: Scenen er omkranset af hanebånd (for og bag) og tæppeophængningsrør (i siderne).

Disse rør er placeret i en højde af 2,72 m over scenegulv. Der er igen hanebånd omkransende scenen i en højde af 5,60 m. Der er søjler i alle scenens hjørner, der går fra scenegulv til loft.

Alle mål varierer en smule, da det er en ældre bygning.

Se i øvrigt plantegning og billeder.

PLANTEGNING AF SCENE

SL

DOWNSTAGE

SR

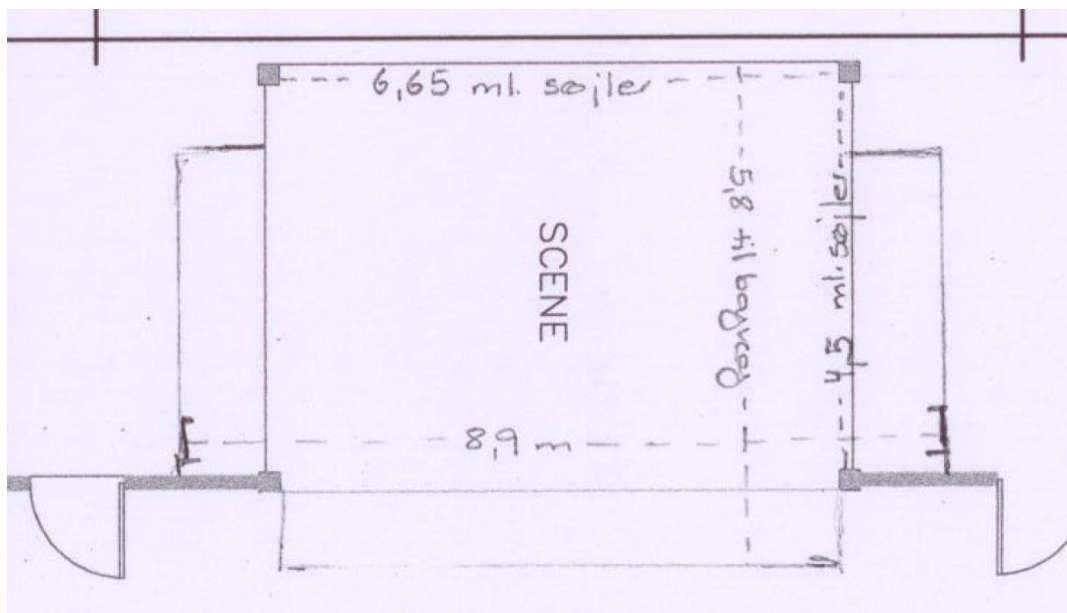

UPSTAGE

PODIER

8 podier i alt

Ben i faste størrelser:

75 cm (til max 6 podier)

30 cm (til max 6 podier)

20 cm (til max 5 podier)

PROJEKTOR, KAMERA, SKÆRME

Projektor (tilgang med HDMI fra FOH eller scene, stage left.)

Lærred på bagvæg

skærme på hver side af scenen, hvor show transmitteres med fast kameraindstilling (der optages ikke)

MERCHANDISEBOD

Afhængigt af den anvendte pladsfordelingsplan anvendes enten merchandisebod i mellemgang (se billede) eller der opstilles merchandisebod i foyer. Da valg af merchandisebod er afhængigt af den anvendte opstillingsplan (og dermed brandmyndighedernes godkendelse) er det Godset der suverænt afgør, hvilken af de to merchandiseboder der anvendes fra gang til gang.

Vi kan ikke tilbyde kortbetalingsløsninger og publikum kan ikke hæve over beløbet i baren.

MERCHANDISEBOD I MELLEMGANG:



BANDRUM

KUNSTNEROPHOLD (1.sal)

Der forefindes bandrum til artisten/crew med direkte adgang til scene:

I rummet forefindes:

Tekøkken

Bord med 6 stole.

Spejl, Sminkebord , 220 V

Køleskabe

Der er adgang til bad og toilet, der ikke benyttes af andre.

"POSTVOGNEN" (stueetage)

Postvognen er en jernbanevogn fra 1964, som er indrettet til kunstnerophold. Fra vognen er der direkte forbindelse til bagscene / scene, under halvtag, ca. 4 meter.

Plads til 20 spisende, anretterkøkken, samt lounge afdeling.

Toilet.



TILKØRSEL, PARKERING & SHORE POWER

Fri busparkering i opmærket bås - 3 meter fra Godsets bagindgang, ved load in blå 16A single face udtag. Efter aftale kan også leveres 3x16A



Godset

Jens Holms Vej 5, 6000 Kolding

79 79 10 60 www.godset.net

Hvis du er inde i byen eller med offentlig transport, er den nemmeste vej til Godset gennem gangtunnellen fra Banegårdspladsen.